

COMPOSIÇÃO DE CHAPA DE DIRETORIA EXECUTIVA

CHAPA: 13

MEMBROS TITULARES DA DIRETORIA EXECUTIVA



RAFAEL FERNANDES DE SOUZA
(Gardenal)



ADILSON CALAZANS



FERNANDO MARCELINO DOS S. FILHO



CARLOS GUILHERME LIRIO CORREIA



MARCELO CAETANO RANGEL

MEMBROS SUPLENTES DA DIRETORIA



JÚLIO CESAR SANTOS
CARDOSO



IRIS PEREIRA DO
NASCIMENTO

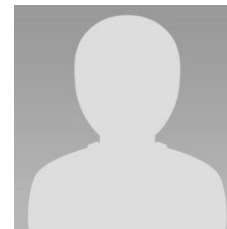

LEONARDO H DA
SILVA CARVALHO



JOSÉ VALBER
MARTINS DA SILVA